안윤모U

EXHIBITION

2012 / 12 / 24

ART IN CULTURE

6명의 발달장애 친구들과 함께하는 안윤모의 519일 그림여행

<Talking> 캔버스에 아크릴 72×60cm 2012

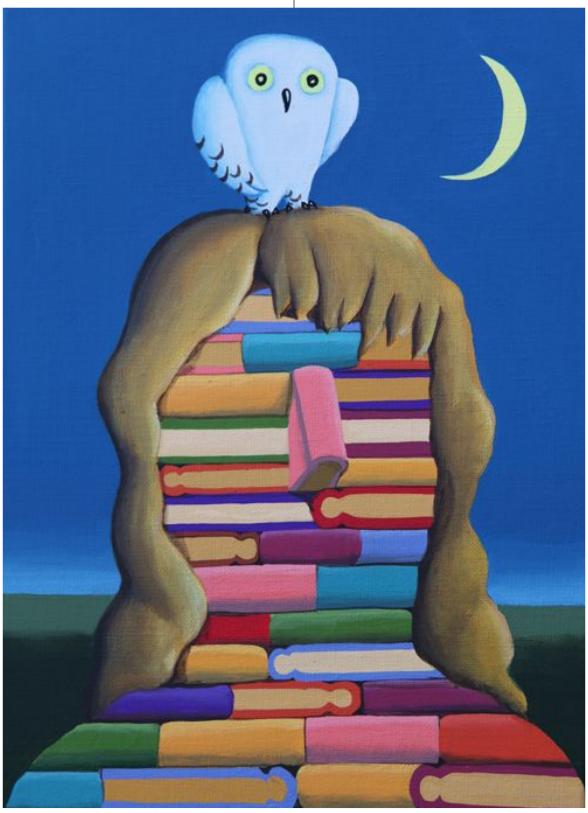

<Book Woman> 캔버스에 아크릴 33×24cm 2012

안윤모 홍익대 서양화과 졸업. 뉴욕 시립대 대학원 졸업. 공간화랑, 제주현대미술관, 선화랑, 사비나미술관, 가람화랑, 문화랑 등에서 개인전 개최. 키아프(KIAF), 대구아트페어, 광주아트페어, 아르코아트페어 등 다수의 단체전 및 아트페어 참여.

서울시 종로구 인사동 184
www.sungallery.co.kr
02)734-0458

글 | 유소양 인턴기자